

# Manual para Solicitação da Progressão Horizontal: Caucaia

## 1 – Acesso ao Sistema de Progressão Horizontal:

Login: Matrícula / Senha: Matrícula

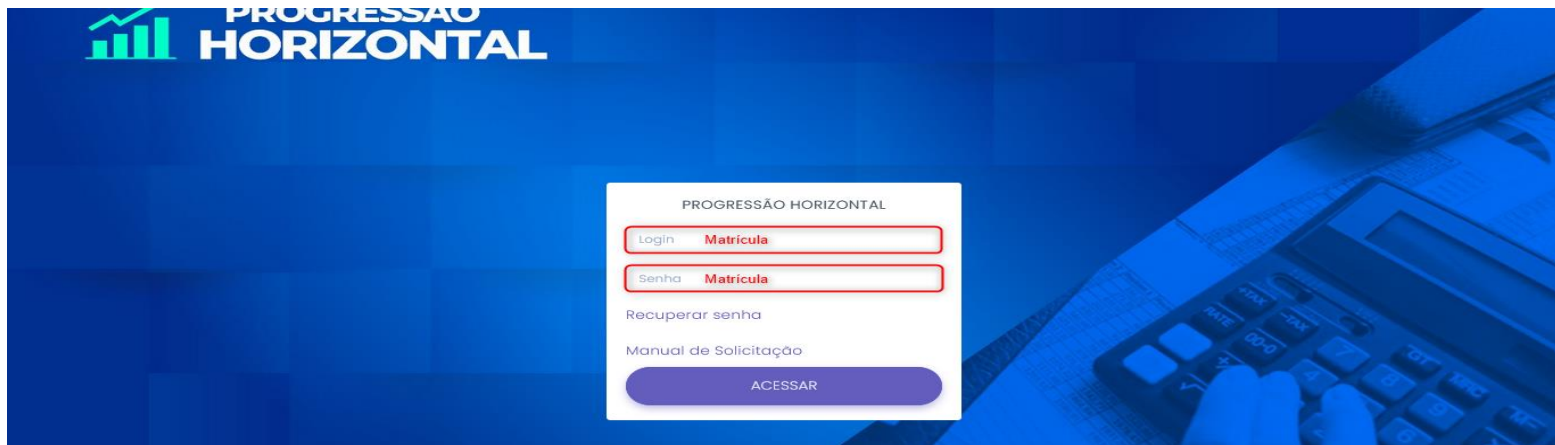

→ Observação: Em casos de: “ **Usuário / Senha errado.** ” entrar em contato com Rh.

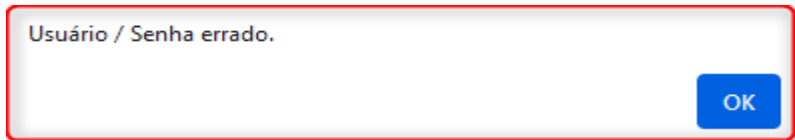

## 2 – Ao acessar o Sistema com as credencias de Matrícula, clique em: **Solicitar Progressão** para acessar o Formulário de Solicitação:

## 3 – Informações do Formulário da Solicitação de Progressão:

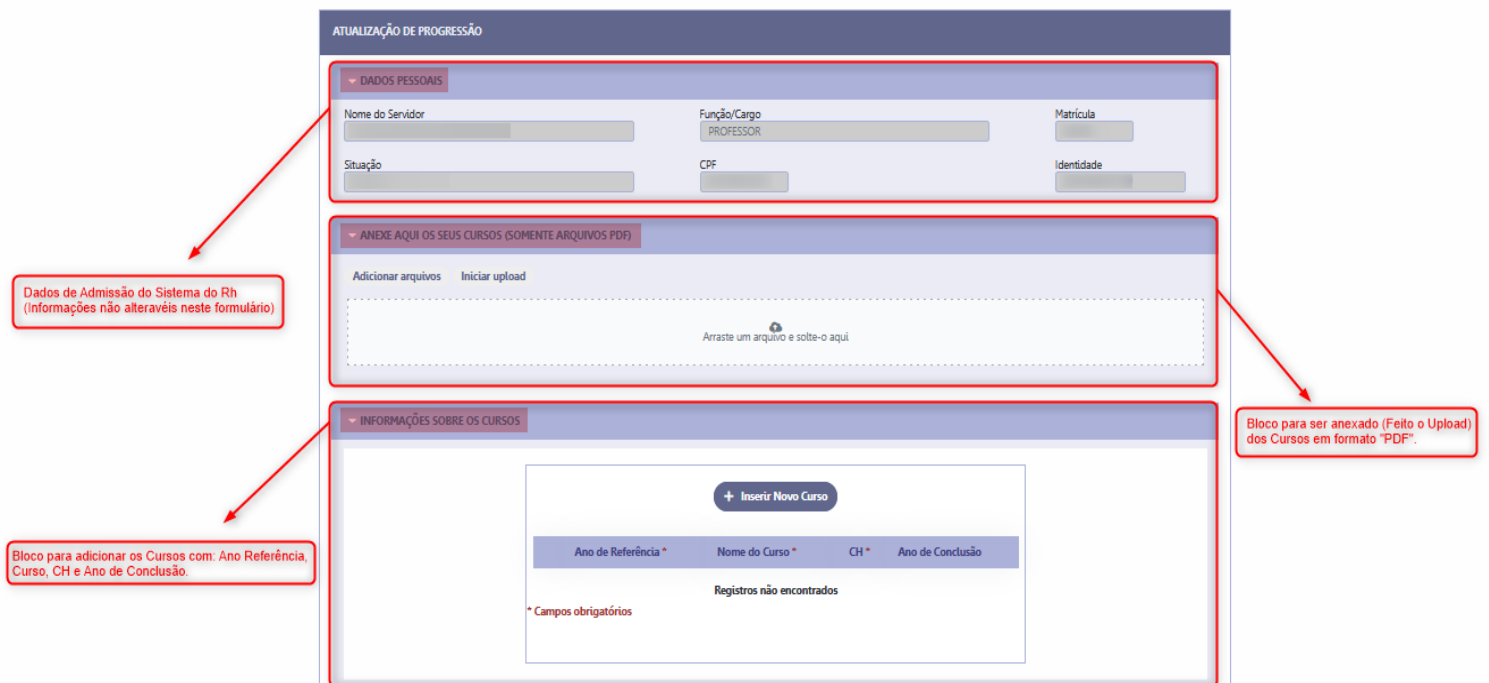

**3.1 – Orientações de como anexar os Cursos em PDF:**

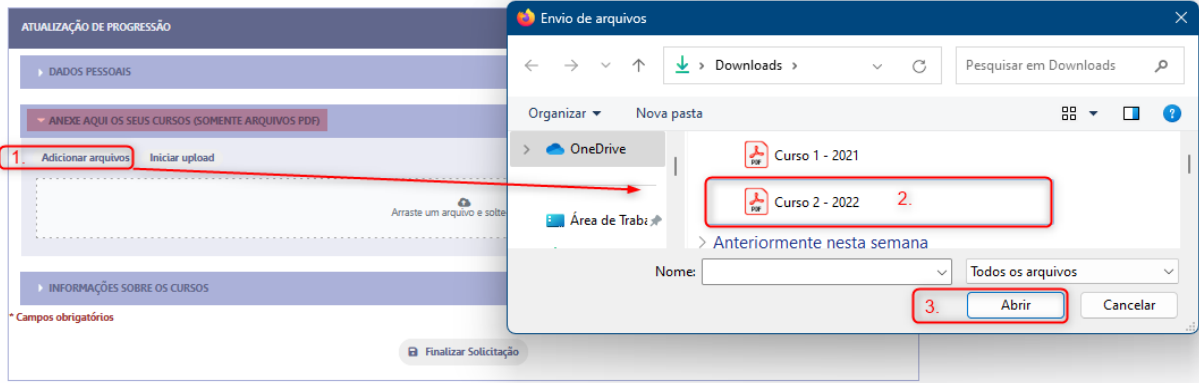

1 – Clique em: **Adicionar arquivos**

2 – Clique no Curso (PDF) em seu 'Computador ou Notebook', exemplo:  **Curso 2 - 2022**

3 – Clique em Abrir para sinalizar ao Sistema o Arquivo que deverá ser Anexado: **Abrir**

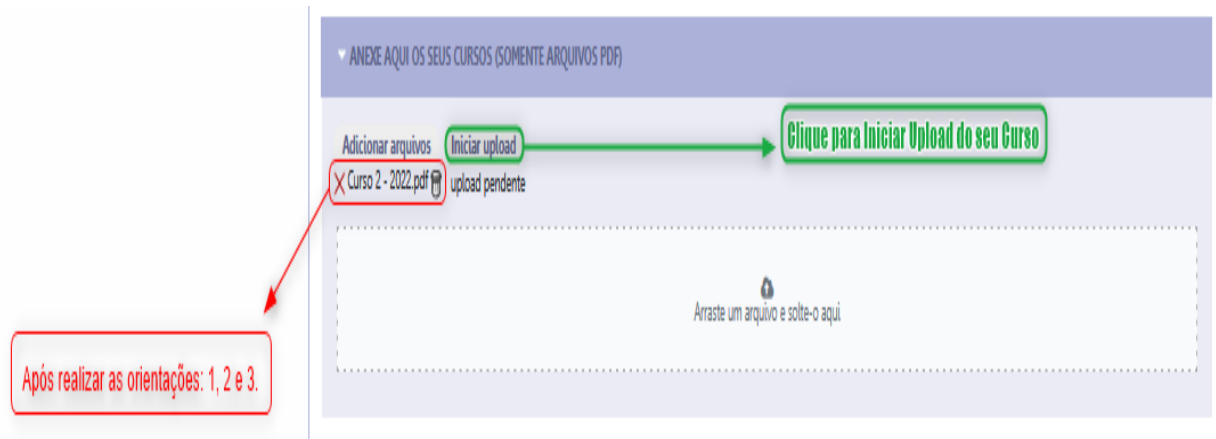
➔ Após realizar as orientações mencionadas acima o Arquivo/Anexo constara no Sistema como *“Upload Pendente”* aguardando o procedimento de: **Iniciar upload** para concluir:

➔ Após clicar em: **Iniciar upload** , o arquivo constará com a Situação:  **Curso 2 - 2022.pdf**  **upload concluído** .

4 – Orientações de como incluir os Cursos:

- 1 – Incluir o Curso:
- 2 – Excluir um Curso:
- 3 – Editar um Curso:
- 4 – Confirmar a inclusão do Curso:
- 5 – Cancelar a Inclusão ou Edição do Registro:

5 – Após os arquivos serem anexados (Feito o Upload) e os Cursos serem cadastrados é necessário clicar no botão de:

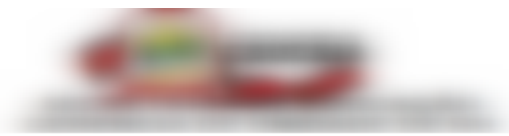
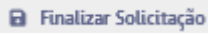

### Solicitação de Progressão

Protocolo: 1414  
Dt. Solicitação:   
Matrícula:   
Nome do Servidor:   
CPF:   
Função/Cargo: PROFESSOR

Ano Referência	Nome do Curso	CH	Ano Conclusão
2022 (De Nov/2021 a Out/2022)	CURSO 1	50	2021
2022 (De Nov/2021 a Out/2022)	CURSO 2	30	2022

**RESULTADO DA SOLICITAÇÃO:**

Deferido:  
Motivo Indeferimento:  
Dúvidas entrar em contato com o setor de Recursos Humanos através do e-mail: [recursoshumanos@smecaucaia.ce.gov.br](mailto:recursoshumanos@smecaucaia.ce.gov.br)  
Data e Hora da Impressão: 29/11/2023 09:49

**Observação (Importante):** Após o procedimento de finalização o formulário somente poderá ser consultado, não ficará habilitado para ser incluído novos anexos ou acrescentados novos cursos, ficando assim disponível apenas para consulta do Servidor e acompanhamento do “Deferimento ou Indeferimento”.

6 – Acompanhamento do “Deferimento ou Indeferimento”, clique em: **Consultar Progressão** e depois clique em: **Deferido ou Indeferido** para acompanhar o ‘Status’ da sua solicitação:

➔ **Aguardando a Análise ser realizada:**

Matrícula	Nome do Servidor	Ano de Referência	Nome do Curso	CH	Ano de Conclusão	Status	Motivo do Indeferimento	Observação Complementar
[REDACTED]	[REDACTED]	2022 (De Nov/2021 a Out/2022)	CURSO 2	30	2022	NÃO ANALISADO		DOCUMENTAÇÃO
[REDACTED]	[REDACTED]	2022 (De Nov/2021 a Out/2022)	CURSO 1	50	2021	NÃO ANALISADO		DOCUMENTAÇÃO

[1 a 2 de 2]

➔ **Após o Resultado da Análise:**

Matrícula	Nome do Servidor	Ano de Referência	Nome do Curso	CH	Ano de Conclusão	Status	Motivo do Indeferimento	Observação Complementar
[REDACTED]	[REDACTED]	2022 (De Nov/2021 a Out/2022)	CURSO 2	30	2022	INDEFERIDO	CURSO FORA DA ÁREA DE ATUAÇÃO	DOCUMENTAÇÃO
[REDACTED]	[REDACTED]	2022 (De Nov/2021 a Out/2022)	CURSO 1	50	2021	DEFERIDO		DOCUMENTAÇÃO

[1 a 2 de 2]

7 – Acompanhamento final clique em: **Consultar Progressão** , e depois clique em: **Progride ou Não Progride**

➔ **Não Progride**

Matrícula	Nome do Servidor	Ano de Referência	CH	Pontuação	Status	Observação Complementar
[REDACTED]	[REDACTED]	2022 (De Nov/2021 a Out/2022)	80	0	NÃO PROGRIDE	DOCUMENTAÇÃO

[1 a 1 de 1]

Deferido ou Indeferido

Progride ou Não Progride

RELATÓRIO DE PROGRESSÃO - PROGRIDE OU NÃO PROGRIDE

Matrícula	Nome do Servidor	Ano de Referência	CH	Pontuação	Status	Observação Complementar
		2022 (De Nov/2021 a Out/2022)	80	130	PROGRIDE	